Abbaye de Scourmont

Référence
Modernisation

Lieu
Chimay, Belgique

Année
2020/2021

wedi®

Type de projet

Rénovation

Rénovation de 60 salles de bain

Client	commandée par les moines de l'abbaye de Scourmont
Principal contractant	SPIE -Project monitoring
Suivi du projet	Olivier Huart
Architecte	Pascale Leroy
Charpenterie	Menuiserie Audain | David Audain

Exigences

Les nouvelles salles de bains de l'abbaye doivent être conçues de manière simple et moderne à la fois. Une attention particulière devait être accordée à l'étanchéité des zones de douche, ainsi que la conception de la surface.

Défi

Le sous-plancher des salles de bains est constitué d'une construction en bois. La force de vente wedi a donc recommandé l'installation de wedi Fundo Primo, idéal pour de tels projets, entre autres. En combinaison avec le revêtement wedi Fundo Top prêt à être installé sur l'élément de douche et wedi Top Wall sur les murs, toutes les salles de bains sont progressivement rénovées. Cela crée une solution de système 100% étanche.

Brève description

Fondée en 1850, l'abbaye de Notre-Dame de Scourmont, près de Chimay, n'est pas un hôtel au sens classique du terme, mais un lieu pour ceux qui veulent partager quelques jours de solitude et la prière des moines.

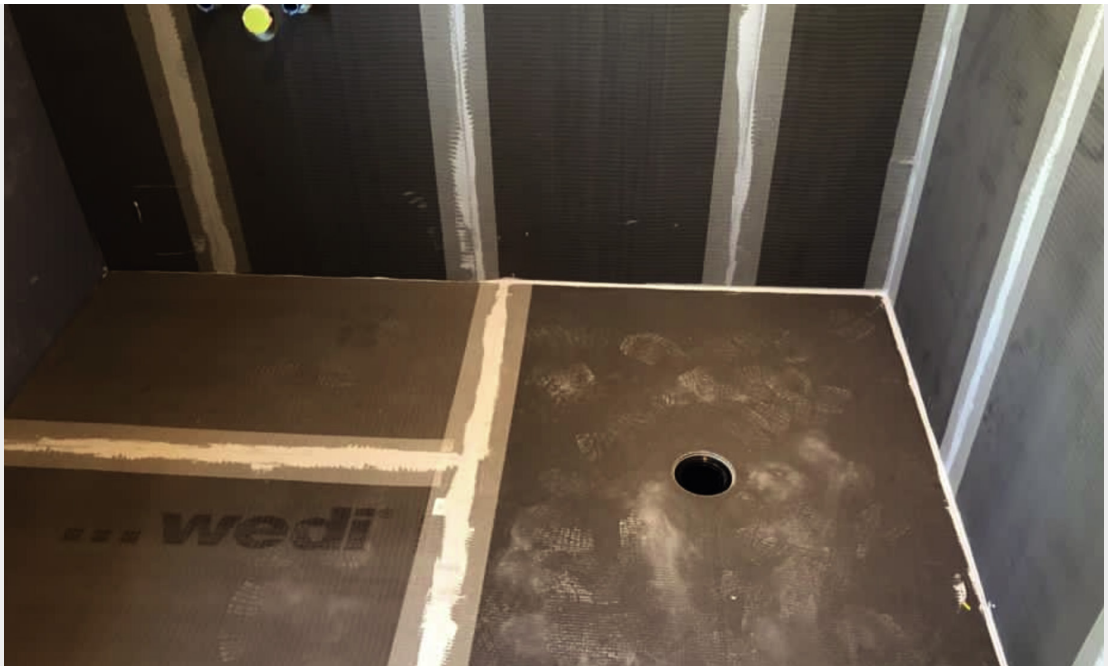

Produits de base utilisés

Produits de base

- panneaux de construction wedi
- wedi Top Wall
- wedi Fundo Primo élément de douche
- wedi Fundo Top
- wedi Fundo élément de calage pour siphon
- wedi 610 Colle-mastic polymère
- wedi Tools bande d'étanchéité

Produits de base utilisés

Produits personnalisés

-

Systémes Plug & Play

-