Abbazia di Scourmont

Riferimento
Ammodernamento

Luogo
Chimay, Belgio

Anno
2020/2021

wedi®

Tipo di progetto

Ristrutturazione

Ristrutturazione per un totale di 60 bagni

Cliente	commissionato dai monaci dell'Abbazia di Scourmont
Appaltatore principale	SPIE -Project monitoring
Monitoraggio del progetto	Olivier Huart
Architetto	Pascale Leroy
Falegnameria	Menuiserie Audain | David Audain

Requisiti

I nuovi bagni dell’abbazia, dovevano avere un sapore semplice e moderno allo stesso tempo. L’attenzione è stata posta sull’impermeabilizzazione delle strutture e delle superfici.

Sfida

L'intero sottofondo dei bagni consiste in una costruzione in legno. Il team wedi ha quindi raccomandato l'installazione di wedi Fundo Primo, ideale per tale applicazione. In combinazione con Fundo Primo è stata proposta la finitura wedi Fundo Top pronta per il montaggio e wedi Top Wall sulle pareti. Tutti i bagni sono stati così ristrutturati in breve tempo con una soluzione completamente impermeabile al 100%.

Breve descrizione

Fondata nel 1850, l'Abbazia di Notre-Dame de Scourmont, vicino a Chimay, non è un hotel nel senso classico, ma un luogo per coloro che vogliono condividere qualche giorno di solitudine e di preghiera con dei monaci.

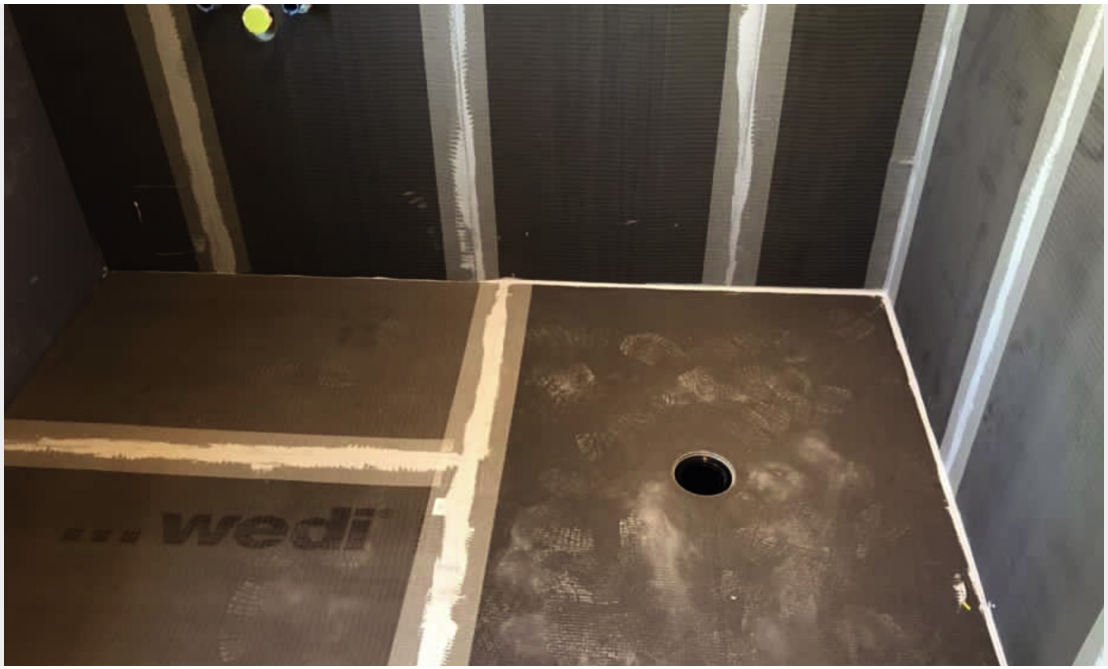

wedi®

Prodotti di base utilizzati

Prodotti di base

- pannelli da costruzione wedi
- wedi Top Wall
- elemento doccia wedi Fundo Primo
- wedi Fundo Top
- elemento di sottostruttura dello scarico wedi Fundo
- wedi 610 Adesivo e sigillante
- nastro sigillante wedi Tools

Prodotti di base utilizzati

Prodotti personalizzati

-

Prodotti di base utilizzati

Sistemi plug & play

-